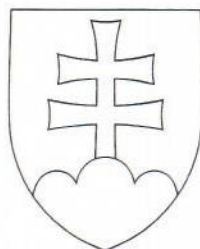

Číslo spisu

OU-TN-OOP4-2021/016859-011

Trenčín

27. 07. 2021

**Rozhodnutie**

č.: OU-TN-OOP4-2021/016859-011

Popis konania / Účastníci konania

Doručuje sa verejnou vyhláškou podľa § 67 ods. 2 zákona o lesoch, všetkým účastníkom konania: vlastníkom lesov, obhospodarovateľom lesov, správcom lesov v označených katastrálnych uzemiach na navrhovanom lesnom celku Vrbové, ktorých práva môžu byť vyhláseným lesného celku Vrbové na obdobie rokov 2023-2032 dotknuté:

1. Bagar Martin, Prašník 232, 922 11 Prašník
2. Bendová Renáta, Partizánska 27/A, 901 01 Malacky
3. Boor Štefan, Adama Trajana 33, 921 01 Piešťany
4. Boorová Anna, Št. Osuského 522/14, 90613 Brezová pod Bradlom
5. Bosák Eugen, Poľná 626/2, 922 03 Vrbové
6. Brunovský a spol., Ostravská 1, 811 04 Bratislava
7. Bubák Vladimír, Mierová 681/10, 922 03 Vrbové
8. Donnerová Miroslava a spol., Mlynarovičova 5, 851 03 Bratislava
9. Drevorez Priepasné s.r.o., IČO: 34139281, 109, 906 15 Priepasné
10. Durcová Jana, Mgr., Vinohradnícka 932/48 <Prázdne>, 92203 Vrbové
11. Durec Martin, Ing., 1. mája 835/6, 92203 Vrbové
12. Emotrans s.r.o., IČO: 35721332, Štefánikova 699, 905 01 Senica
13. Fajnorová Anna, Ing., Hviezdoslavova 1885/55, 92101 Piešťany
14. Fajnorová Oľga, 262, 906 15 Košariská
15. FORSTIMBER, s. r. o., IČO: 47053267, Lošonec 273, 919 04 Lošonec
16. Hargašová Anna, 142, 922 11 Prašník
17. Hargašová Emilia, Prašník 142, 911 01 Prašník
18. Hazuchová Jarmila, rod. Lajdová, Košariská 106, 906 15 Košariská
19. Hluchý Ján, Prašník 255, 922 11 Prašník
20. Hluchý Ján a spol., Dolné Košariská 47, 906 15 Košariská
21. Juhás Andrej, Vinohradnícka 926/36 <Prázdne>, 922 03 Vrbové
22. Kadlečík Dušan, Podkylava 7, 916 16 Podkylava
23. Kadlečík Miroslav, Mgr., Podkylava 8, 916 16 Podkylava
24. Karnek Vladislav, Sedličná 147, 913 11 Trenčianske Stankovce
25. Kubišová Božena, Krajné 381, 916 16 Krajné
26. Kuric Štefan, 227, 922 11 Prašník
27. Lajda Milan, 281, 922 11 Prašník
28. LESY SR š.p. OZ Smolenice, IČO: 36038351, Trnavská 12, 919 04 Smolenice
29. Maršo Štefan, Dobšinského 29, 902 01 Pezinok
30. Mestské lesy, s.r.o., IČO: 34141995, Cesta SNP 2, 90613 Brezová pod Bradlom
31. Murín Igor, Prašník 171, 922 11 Prašník
32. Murín Ondrej SHR, Prašník 171, 922 11 Prašník
33. Nespala Miroslav, Trebišovská 11, 821 02 Bratislava
34. Nikodem Dušan, Ing., Tallerova 2, 811 02 Bratislava
35. Nosková Viera a spol., Jána Náhlíka 9, 905 01 Senica
36. Obec Jablonka, IČO: 00309591, Jablonka 51, 906 21 Jablonka
37. Obec Košariská, IČO: 00309621, 78, 906 15 Košariská
38. Obecné lesy Polianka, IČO: 34128093, 91, 907 01 Polianka
39. Pozemkové spoločenstvo vlastníkov urbárskych a súkromných lesných pozemkov so sídlom v obci Podkylava, IČO: 42374031, Podkylava 6, 916 16 Podkylava
40. Podkylava Mgr. a spol., Kútová 218, 916 16 Podkylava

42. Ragan Jaroslav, Hurbanova 68, 916 01 Stará Turá
43. Rapcian Benedict a Rapcianova Andrea, Okružná 15, 90028 Zálesie
44. Reptová Emilia, Prašník 169, 922 11 Prašník
45. Sluka Pavol, Podkylava 235, 916 16 Podkylava
46. SLV s.r.o. Krajné, IČO: 36290815, 52, 916 16 Krajné
47. Škerko Roman, J. C. Hronského 16, 831 02 Bratislava
48. Tesařík Vladislav, Podolie 909, 916 22 Podolie
49. Tíčíková Ludmila, Ing., Podkylava 9, 916 16 Podkylava
50. Valášek Emil, Ing., Krajné 118, 916 16 Krajné
51. Vavro Jozef, Pobeďim 160, 916 23 Pobeďim
52. Vydarená Vlasta, Podkylava 30, 916 16 Podkylava
53. WP - SOLUTIONS s.r.o., IČO: 46802096, Lošonec 212, 919 04 Lošonec
54. Zvernica Barani Dvor s.r.o., IČO: 362503414, Sad A. Kmeťa 24, 921 01 Piešťany

Doručuje sa elektronicky ako verejná vyhláška so žiadosťou o zverejnenie na úradnej tabuli obce Jablonka, Košariská, Krajné, Podkylava, Polianka, Priepasné, Dolný Lopašov, Kočín-Lančár, Ostrov pri Piešťanoch, Prašník, Šípkové, Šterusy, Veľké Orvište, Krakovany, Bašovce, Trebatice a mesta Vrbové, Piešťany a Brezová pod Bradlom (po uplynutí 15 dňovej vývesnej lehoty s vyznačením dátumu vyvesenia a zvesenia, pečiatkou a podpisom vrátiť na OU Trenčín, OOP, Hviezdoslavova 3, 91101 Trenčín).

Doručuje sa elektronicky ako verejná vyhláška Okresnému úradu Trnava, odboru opravných prostriedkov ako dotknutému orgánu štátnej správy na úseku lesného hospodárstva, v ktorého územnom obvode leží menšia časť lesných pozemkov zaradených do navrhovaného lesného celku Vrbové a ktorých sa konanie vo veci určenia lesného celku Vrbové týka, so žiadosťou o zverejnenie na úradnej tabuli (po uplynutí 15 dňovej vývesnej lehoty s vyznačením dátumu vyvesenia a zvesenia, pečiatkou a podpisom vrátiť na OU Trenčín, OOP, Hviezdoslavova 3, 91101 Trenčín).

Doručuje sa elektronicky Okresnému úradu Piešťany, pozemkovému a lesnému odboru na vedomie ako dotknutému orgánu štátnej správy na úseku lesného hospodárstva, v ktorého územnom obvode ležia lesné pozemky zaradené do navrhovaného lesného celku Vrbové a ktorých sa konanie vo veci určenia lesného celku Vrbové týka.

Vyvesené dňa: Pečiatka, podpis:.....

V:.....

Zvesené dňa Pečiatka, podpis:.....

V:.....

Výrok

Okresný úrad Trenčín, odbor opravných prostriedkov, ako príslušný orgán štátnej správy lesného hospodárstva podľa § 4 ods. 2, ods. 4 zákona č. 180/2013 Z. z. o organizácii miestnej štátnej správy a o zmene a doplnení niektorých zákonov v znení neskorších predpisov a podľa § 56 ods. 1 písm. b) a § 59 písm. h) zákona č. 326/2005 Z. z. o lesoch v znení neskorších predpisov, v súlade s § 46 zákona č. 71/1967 Zb. o správnom konaní v znení neskorších predpisov rozhodol takto:

Podľa § 39 ods. 3 zákona č. 326/2005 Z. z. o lesoch v znení neskorších predpisov, z vlastného podnetu určuje lesný celok Vrbové:

Lesný celok tvoria pozemky nachádzajúce sa v obvode hraníc lesného celku. Hranice lesného celku Vrbové sú vymedzené súradnicami lomových bodov tvoriacich obvodovú hranicu lesného celku, ktoré tvoria prílohu tohto rozhodnutia a sú uložené v elektronickej forme na Okresnom úrade Trenčín, odbore opravných prostriedkov.

Prílohou tohto rozhodnutia je porastová mapa, ktorá schematicky podáva informáciu o priebehu hranice lesného celku Vrbové na mapovom podklade.

Lesný celok Vrbové vymedzuje územie, v rámci ktorého sa pre lesné pozemky vedené v registri „C“ katastra nehnuteľností príslušného katastrálneho územia vyhotoví program starostlivosti o lesy na obdobie rokov 2023 - 2032.

Odôvodnenie

Platnosť schváleného návrhu programu starostlivosti o lesy pre lesný celok Vrbové na obdobie rokov 2013 – 2022 končí 31. 12. 2022.

Podľa § 39 ods. 3 zákona č. 326/2005 Z. z. o lesoch v znení neskorších predpisov (ďalej len „zákon o lesoch“) lesné celky sú územne ucelené časti, v rámci ktorých sa pre lesné pozemky vyhotovuje program starostlivosti o lesy. Určuje ich orgán štátnej správy lesného hospodárstva na návrh vlastníka, správcu alebo obhospodarovateľa lesa alebo z vlastného podnetu.

Lesné celky sa v širšom význame slova chápu ako územie, resp. celok a to bez ohľadu na druh pozemku v katastri nehnuteľnosti, vymedzené jednou vonkajšou hranicou, resp. lomovými bodmi. Lesné pozemky vo vnútri tejto hranice sú predmetom vyhotovenia jedného programu starostlivosti o lesy.

Podľa § 27 ods. 3 vyhlášky o HÚL návrh na určenie lesného celku sa predkladá najneskôr 20 mesiacov pred skončením platnosti plánu.

V termine určenom vyhláškou o HÚL (§ 27 ods. 3), t. j. do 30. 04. 2020, nebol Okresnému úradu Trenčín, odboru opravných prostriedkov, referátu lesného hospodárstva (ďalej len „OÚ Trenčín, OOP“) doručený žiadny návrh na určenie lesného celku Vrbové, preto OÚ Trenčín, OOP začal konanie vo veci určenia lesného celku Vrbové z vlastného podnetu.

O začatí konania z vlastného podnetu vo veci určenia lesného celku Vrbové OÚ Trenčín, OOP účastníkov konania upovedomil listom č. OU-TN-OOP4-2021/016859-001 zo dňa 13. 05. 2021. V stanovenej lehote 10 dní od doručenia oznámenia účastníci konania nedoručili OÚ Trenčín, OOP k veci žiadne pripomienky.

OÚ Trenčín, OOP listom č. OU-TN-OOP4-2021/016859-002 zo dňa 14. 06. 2021 účastníkom konania oznámil, že podľa § 33 ods. 2 zákona č. 71/1967 Zb. o správnom konaní v znení neskorších predpisov, dáva účastníkom konania možnosť, aby sa pred vydaním rozhodnutia mohli vyjadriť k jeho podkladu i k spôsobu jeho zistenia, prípadne navrhnúť jeho doplnenie, v lehote 5 dní odo dňa doručenia výzvy. V určenej lehote OÚ Trenčín, OOP neboli doručené žiadne pripomienky.

Zoznam obhospodarovateľov lesa, ktorí obhospodarujú lesné pozemky a porasty v lesnom celku Vrbové bol zistený z evidencie lesných pozemkov a porastov, ktorú podľa § 4 ods. 1 zákona o lesoch vedie vecne a mieste príslušný orgán štátnej správy lesného hospodárstva podľa obhospodarovateľov lesa, odborných lesných hospodárov a právnických osôb zabezpečujúcich činnosť odborného lesného hospodára podľa § 47 ods. 2 zákona o lesoch prostredníctvom informačného systému lesného hospodárstva podľa § 45 zákona o lesoch.

Podkladmi na určenie lesného celku Vrbové na obdobie rokov 2023 – 2032 sú Národným lesníckym centrom v Zvolene poskytnuté elektronické súbory ako zoznam súradníc lomových bodov (rozsiahly súbor číselných údajov) určujúce hranice lesného celku a platná porastová mapa, ktorá schematicky podáva informáciu o priebehu hranice určeného lesného celku.

Lesný celok Vrbové tvoria pozemky nachádzajúce sa v katastrálnych územiach: Trenčiansky kraj, okres Myjava: Brezová pod Bradlom, Jablonka, Košariská, Krajné, Podkylava, Polianka, Priepasné, Trnavský kraj, okres Piešťany: Dolný Lopašov, Kočín, Lančár, Ostrov pri Piešťanoch, Prašník, Šípkové, Šterusy, Veľké Orvište, Malé Orvište, Vrbové, Krakovany, Bašovce, Stráže, Trebatice, Piešťany, Kocurice.

Lesný celok Vrbové vymedzuje územie, v rámci ktorého sa pre lesné pozemky vedené v registri „C“ príslušného katastrálneho územia vyhotoví program starostlivosti o lesy na obdobie rokov 2023 - 2032. Orientačná výmera lesných pozemkov v lesnom celku je 6440,0464 ha, ktorá bola zistená z lesníckeho geografického informačného systému (L-GIS-u).

OÚ Trenčín, OOP pri rozhodovaní zbral do úvahy súčasný právny stav, elektronické podklady Národného lesníckeho centra, územnú ucelenosť lesného celku a určil lesný celok Vrbové v hraniciach tak, ako je uvedené vo výroku rozhodnutia.

Poučenie

Proti tomuto rozhodnutiu sa podľa § 53 a § 54 zákona č. 71/1967 Zb. o správnom konaní v znení neskorších predpisov môže účastník konania odvolať do 15 dní odo dňa doručenia rozhodnutia Okresnému úradu Trenčín, odboru opravných prostriedkov, referátu lesného hospodárstva, Hviezdoslavova 3, 911 01 Trenčín. V zmysle § 39 ods. 3 zákona o lesoch odvolanie proti rozhodnutiu nemá odkladný účinok. Toto rozhodnutie je po vyčerpaní riadnych opravných prostriedkov a nadobudnutí právoplatnosti preskúmateľné súdom.

Príloha:

1. Zoznam súradníc lomových bodov určujúce hranice lesného celku Vrbové na obdobie rokov 2023 – 2032 v elektronickej forme k dispozícii k nahliadnutiu na úrade.
2. Porastová mapa určeného lesného celku Vrbové na obdobie rokov 2023 – 2032.

-

JUDr. Eva Plevová
vedúci odboru

Informatívna poznámka - tento dokument bol vytvorený elektronicky orgánom verejnej moci

IČO: 00151866 Sufix: 10126

Doručuje sa

Obec Košariská, Košariská 78, 906 15 Košariská, Slovenská republika
Obec Krajné, Krajné 52, 916 16 Krajné, Slovenská republika
Obec Podkylava, Podkylava 6, 916 16 Podkylava, Slovenská republika
Obec Polianka, Polianka 91, 907 01 Polianka, Slovenská republika
Obec Prieasné, Prieasné 109, 906 15 Prieasné, Slovenská republika
Obec Dolný Lopašov, Dolný Lopašov 79, 922 04 Dolný Lopašov, Slovenská republika
Obec Kočín - Lančár, Kočín 4, 922 04 Kočín-Lančár, Slovenská republika
Obec Ostrov, Ostrov 315, 922 01 Ostrov, Slovenská republika
Obec Prašník, Prašník 93, 922 11 Prašník, Slovenská republika
Obec Šípkové, Šípkové 113, 922 03 Šípkové, Slovenská republika
Obec Šterusy, Šterusy 117, 922 03 Šterusy, Slovenská republika
Obec Veľké Orvište, Veľké Orvište 17, 922 01 Veľké Orvište, Slovenská republika
Mesto Vrbové (OVM), Ul. Gen. M. R. Štefánika 15, 922 03 Vrbové, Slovenská republika
Obec Krakovany, Námestie Sv. Mikuláša 406/4, 922 02 Krakovany, Slovenská republika
Obec Bašovce, Bašovce 160, 922 01 Bašovce, Slovenská republika
Obec Trebatice, Hlavná ulica 247/107, 922 10 Trebatice, Slovenská republika
Mesto Piešťany, Námestie SNP 1475/3, 921 01 Piešťany, Slovenská republika
Okresný úrad Trnava, odbor opravných prostriedkov, Vajanského 2, 917 02 P.O.BOX 3, Slovenská republika
Národná agentúra pre sieťové a elektronické služby, Ulica Kollárova 8, 917 02 Trnava, Slovenská republika

Na vedomie

Okresný úrad Piešťany, pozemkový a lesný odbor, Krajinská cesta 5053/13, 921 25 Piešťany 1

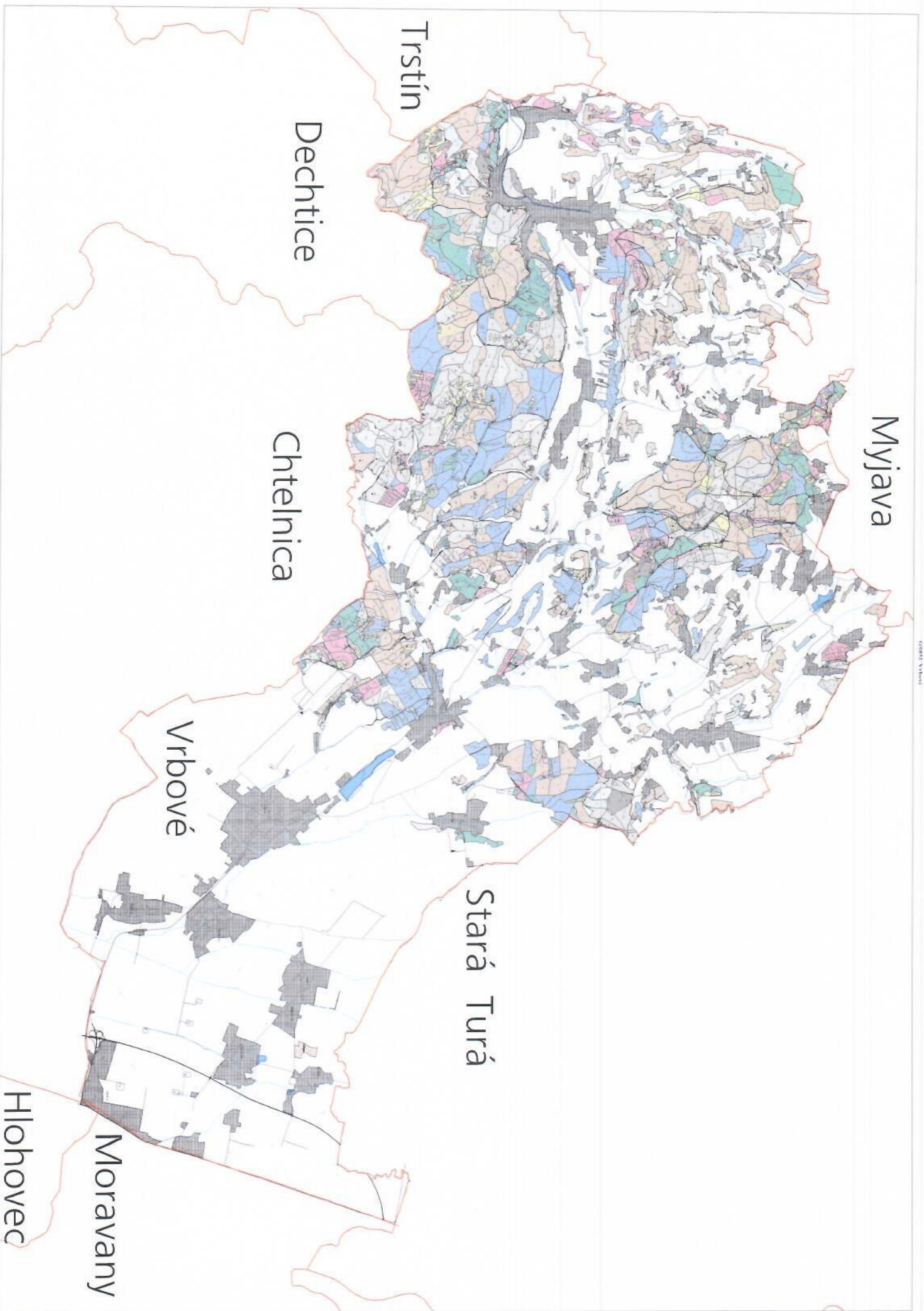

Myjava

Trstín

Dechtice

Chtelnica

Vrbové

Stará Turá

Moravany

Hlohovec