

SPLOPLATNENÉ  
PODĽA ZÁKONA  
č. 145/1995 Z. z.

Geometrický plán je podkladom na právne úkony, keď údaje doterajšieho stavu výkazu výmer sú zhodné s údajmi platných výpisov z katastra nehnuteľností.

Vyhoviteľ <b>GEODETICKÁ KANCELÁRIA</b> <b>Peter Hornák</b> Krajinská cesta č.3 921 01 Piešťany tel: 0905/961 637 IČO:22734473 peter.hornak2@gmail.com		Kraj <b>Trnavský</b>	Okres <b>Piešťany</b>	Obec <b>Prašník</b>
		Kat. územie <b>Prašník</b>	Číslo plánu <b>122-28/2019</b>	Mapový list <b>ZS-XIV-15-20</b>
		<b>GEOMETRICKÝ PLÁN</b>		
Vyhotovil		Autorizačne overil		Úradne overil <b>Ing. Eva Gonová</b>
Dňa: <b>22.5.2019</b>	Meno: <b>Peter Hornák</b>	Dňa: <b>22.5.2019</b>	Meno: <b>Ing. Ivan Poláček</b>	Dňa: <b>- 4 -06- 2019</b>
Nové hranice boli v prírode označené <b>drev.kolíkmí</b>		Nálezitosť a presnosťou zodpovedá predpisom		Úradne overené podľa §9 zákona NR SR č. 215/1995 Z.z. o geodézii a kartografii
Záznam podrobného merania (meračský náčrt) č. <b>633</b>				
Súradnice bodov označených číslami a ostatné meračské údaje sú uložené vo všeobecnej dokumentácii		Pečiatka a podpis		Pečiatka a podpis

Okresný úrad Piešťany  
2

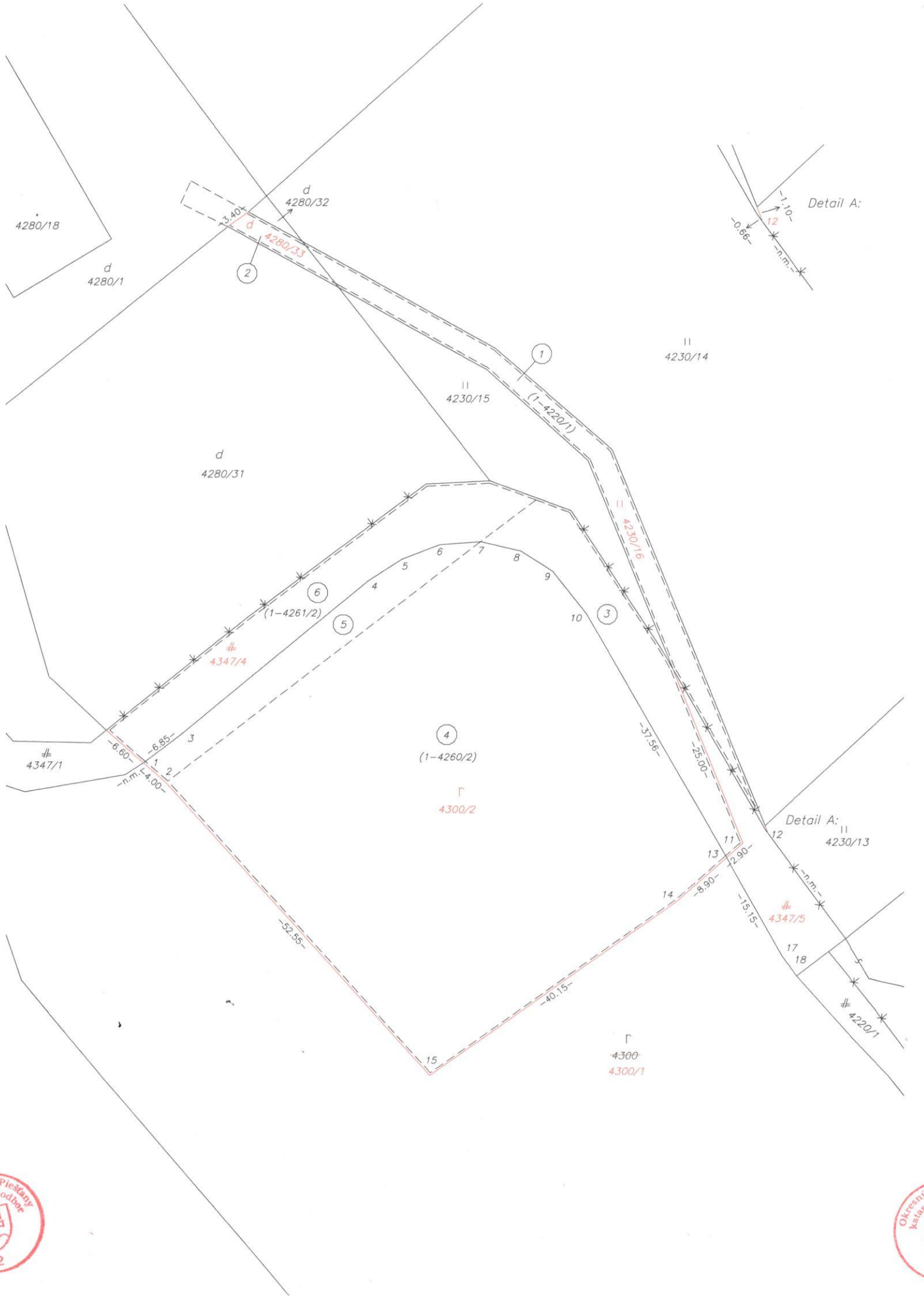

## Výkaz výmer

Výkaz výmer																			
Doterajší stav					Zmeny					Nový stav									
Pkn. vložky	Listu vlastní.	Číslo			Výmera		Druh pozemku	D i e i	k parcele číslo	m2	od parcely číslo	m2	Číslo parcely		Výmera	Druh pozemku		Vlastník (iná opráv.osoba) adresa, (sídlo)	
		PK	KN - E	KN - C	ha	m2							ha	m2		Kód			
3289		1-4220/1			362	ostatná plocha	1	4230/16	290	1-4220/1	290	4230/16	(1-4220/1	34	ostatná plocha		doterajší		
3589		1-4260/2			3178	orná pôda	2	4280/33	38	1-4220/1	38	4280/33	(1-4260/2		zaniká				
3589		1-4261/2			629	orná pôda	3	4347/4	309	1-4220/1	309	4300/2	(1-4261/2		zaniká				
							4	4300/2	2869			4300/2							
							5	4300/2	216			4347/4							
							6	4347/4	413			4347/4							
							1					4135					ako LV 3289		
							2					4135					detto		
							4					4135					ako LV 3589		
							5					4135					detto		
							3					4135					detto		
							6					4135					detto		
<b>Spolu :</b>														4169			4169		
												4135						doterajší	
												4354	4230/13	4064	trv.tráv.porast			doterajší	
												4354	4230/16	290	trv.tráv.porast			ako v právnom stave	
												5085	4280/1	6	zastav. plocha			doterajší	
												5085	4280/33	38	zastav. plocha			ako v právnom stave	
												1047	4300	8	orná pôda			doterajší	
												2801	4347/1	1901	zastav. plocha			ako v právnom stave	
												2801	4347/4	722	zastav. plocha			doterajší	
												178	4347/5	178	zastav. plocha			ako v právnom stave	
<b>Spolu :</b>														16	3287			16	3287

**Legenda:** Kód spôsobu využívania 1 - Pozemok využívaný pre rastlinnú výrobu, na ktorom sa pestujú obilniny, okopaniny, krmoviny, technické plodiny, zelenina a iné poľnohospodárske plodiny alebo pozemok dočasne nevyužívaný pre rastlinnú výrobu

7 - Pozemok lúky a pasienku trvalo porastený trávami alebo pozemok dočasne nevyužívaný pre trvalý trávny porast

18 - Pozemok na ktorom je dvor

22 - Pozemok na ktorom je postavená inžinierska stavba - cestná, miestna a účelová komunikácia, lesná cesta, poľná cesta, chodník, nekryté parkovisko a ich súčasť

